

# Monitoring mit TKmon 2.1 Hands-On Webinar

Thomas Niedermeier, Thomas-Krenn.AG  
22.06.2016

# Agenda

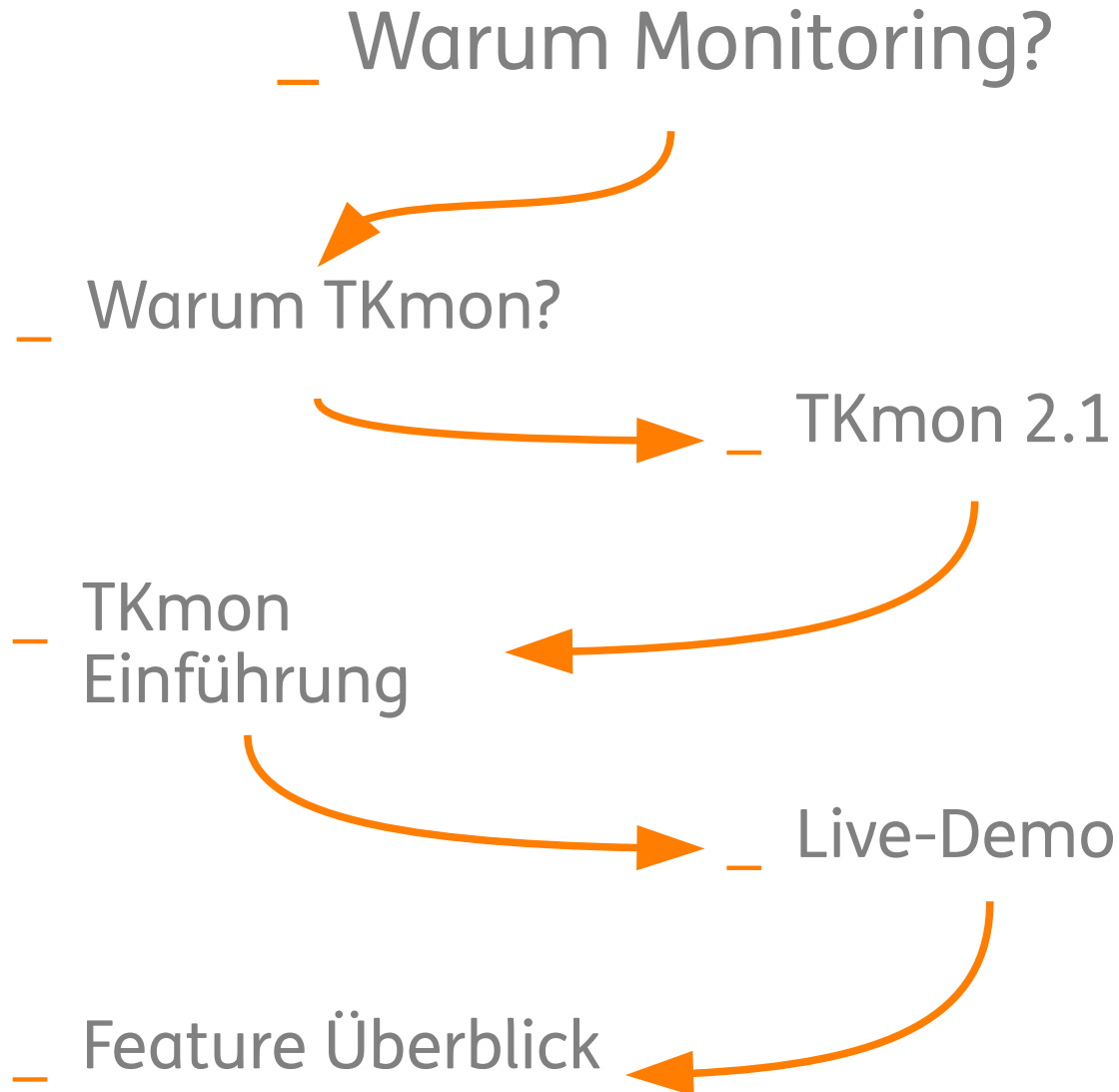

# Warum Monitoring?

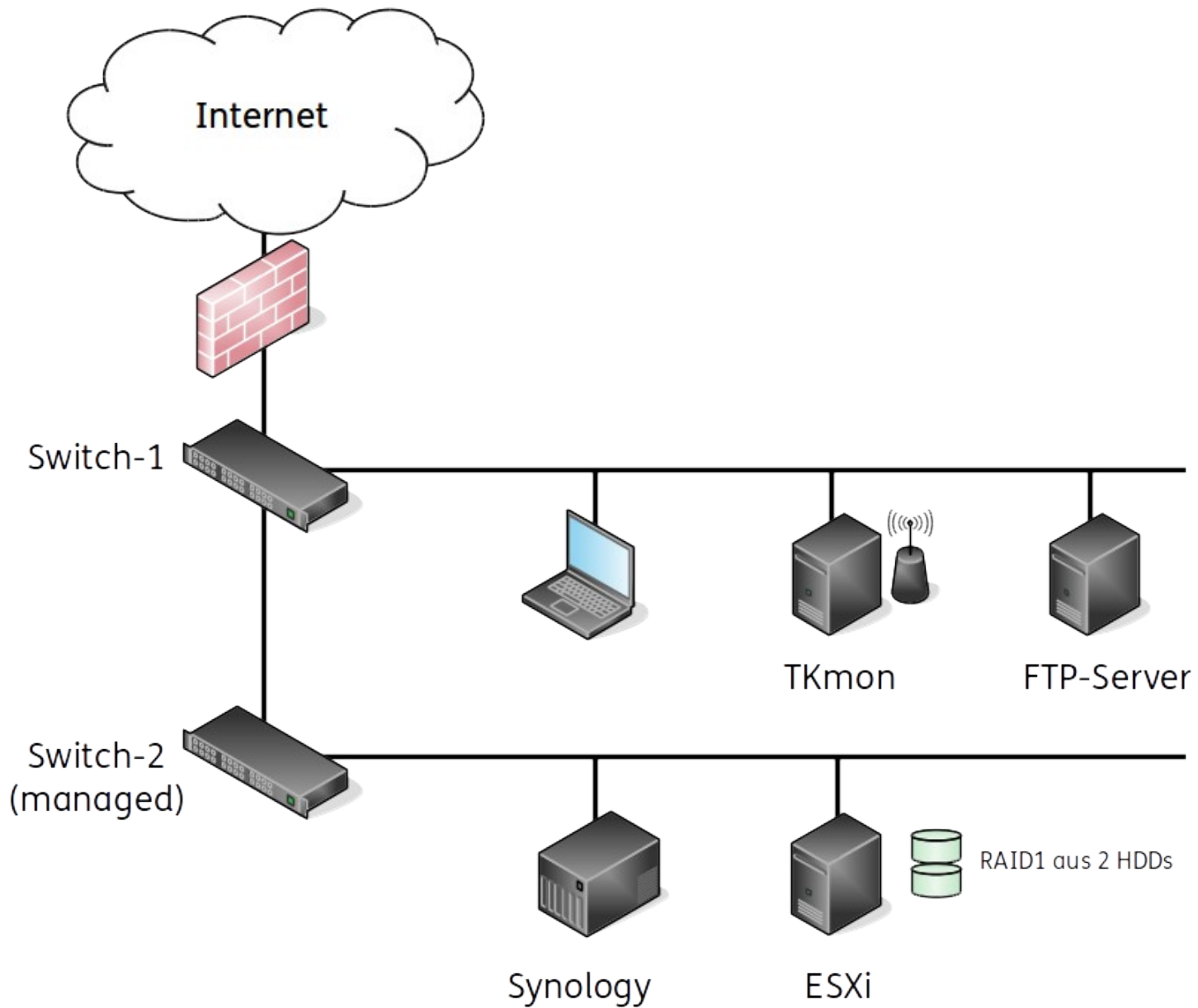

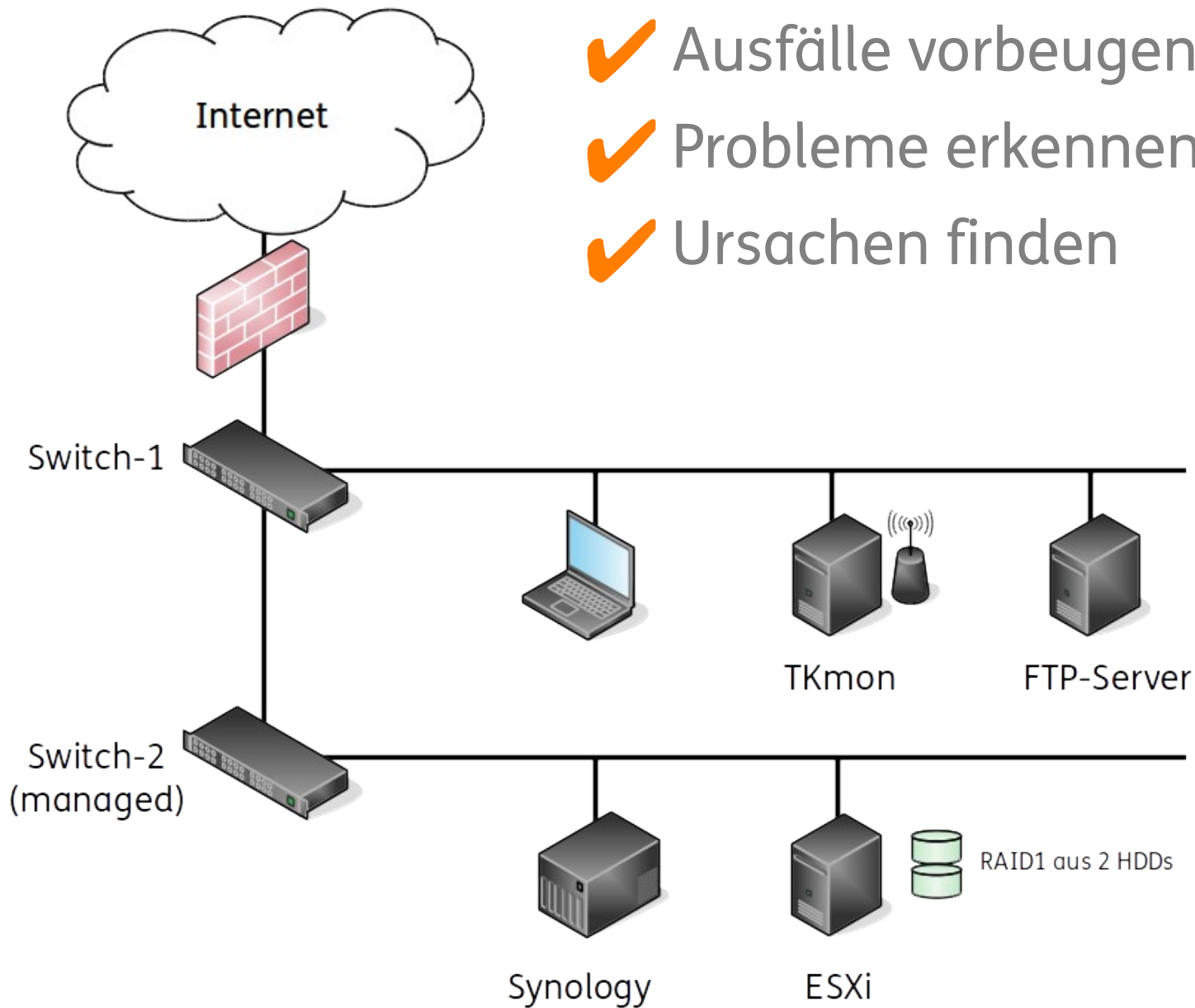

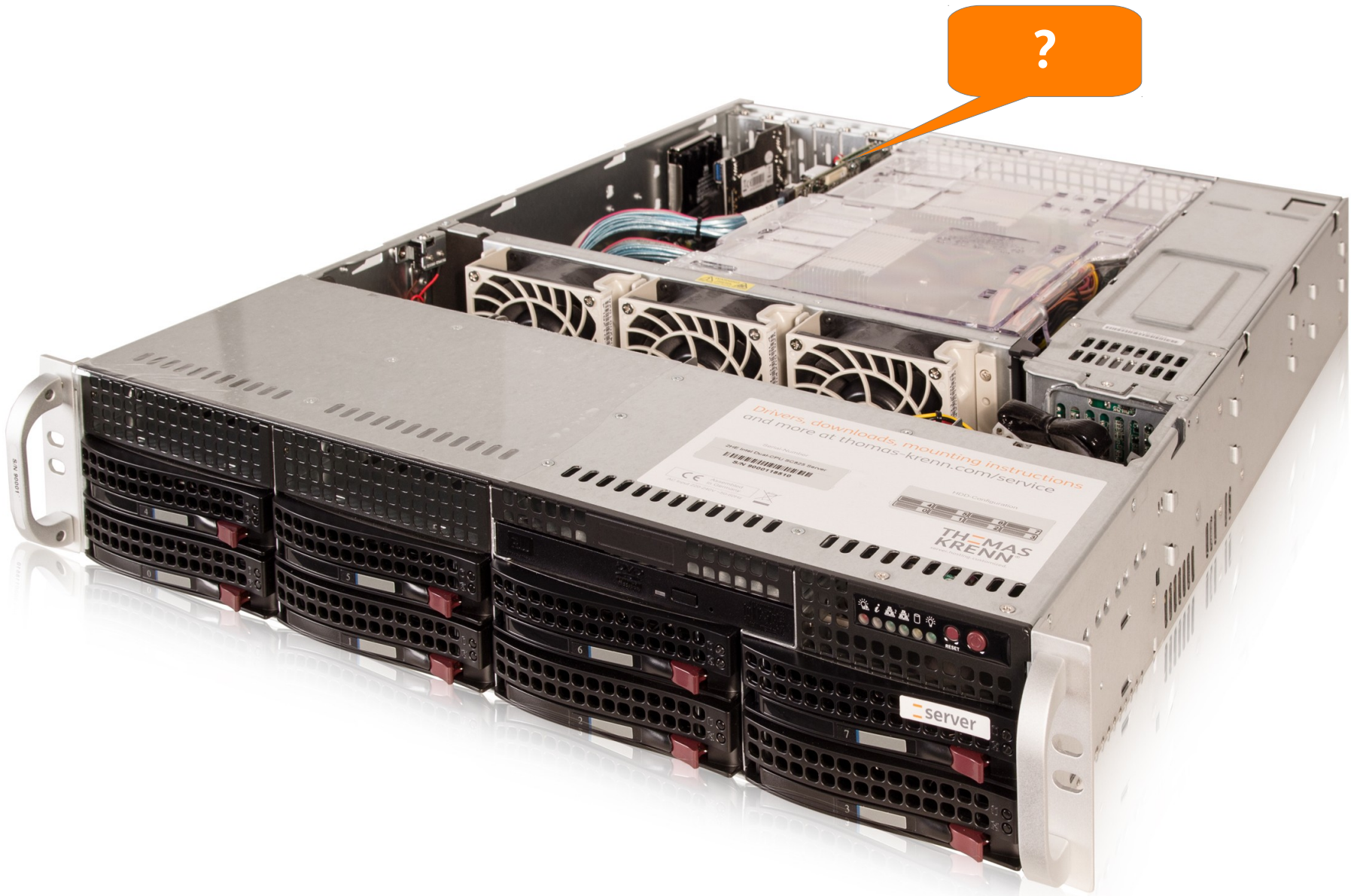

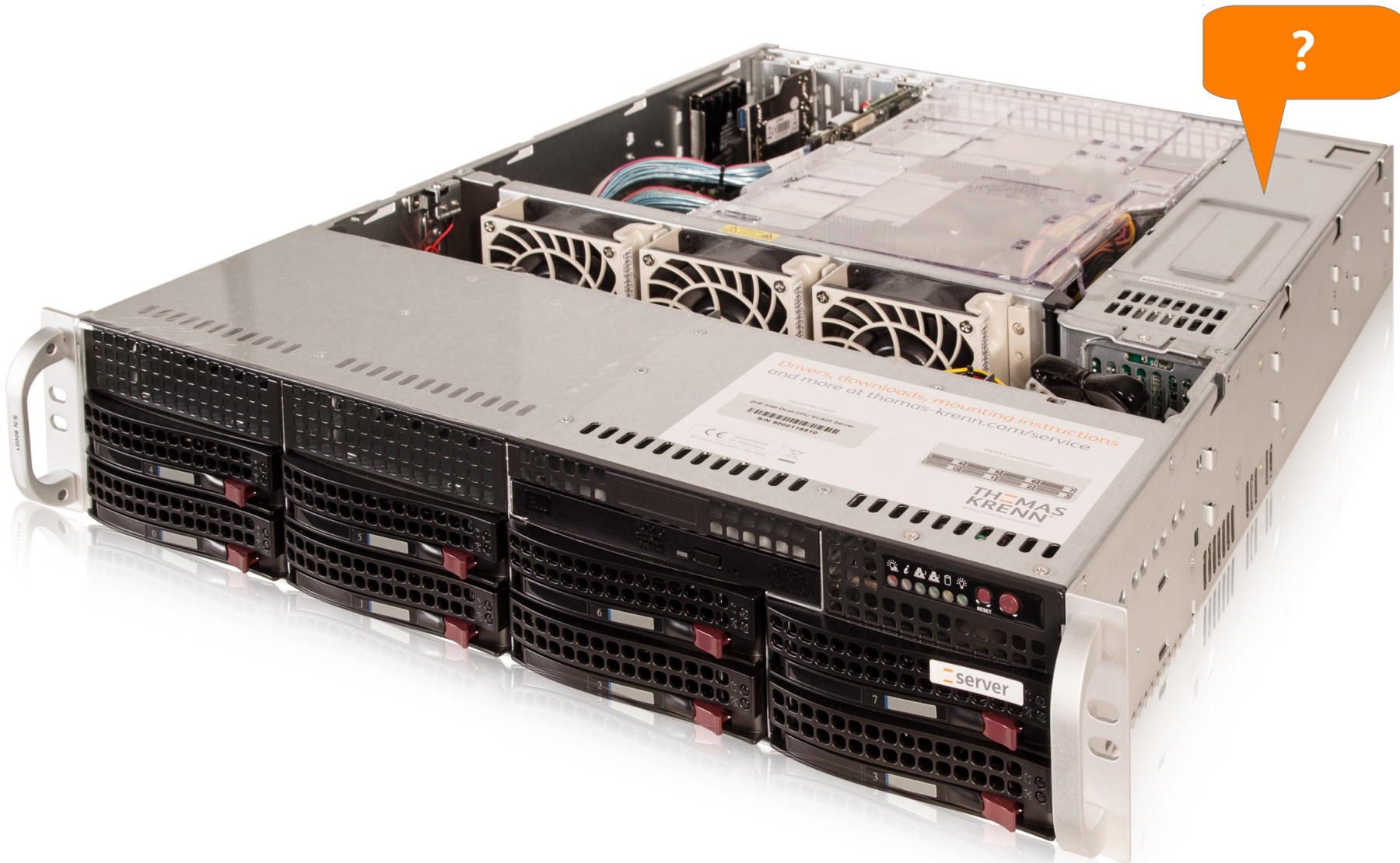

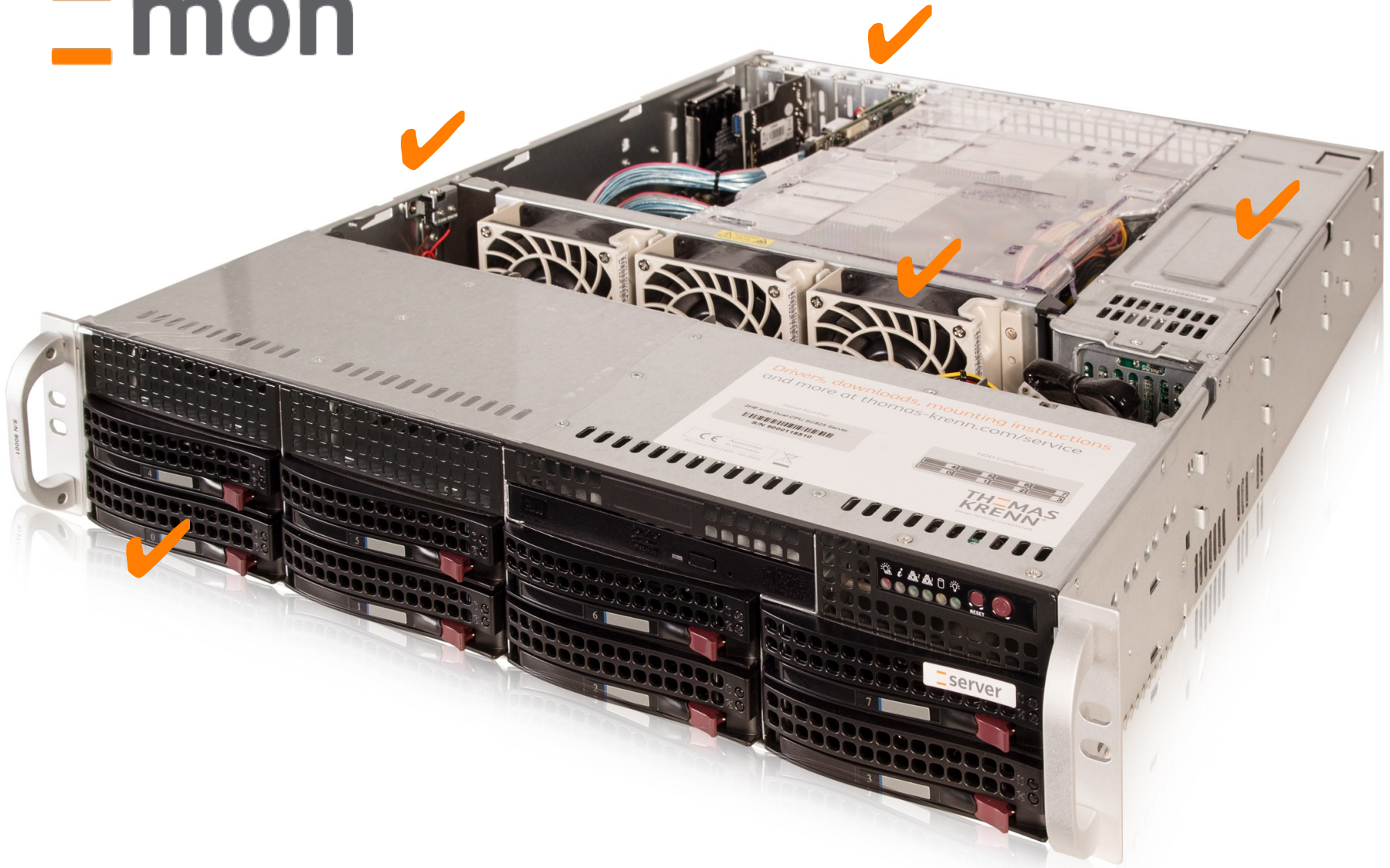

# TKmon

# Warum TKmon?

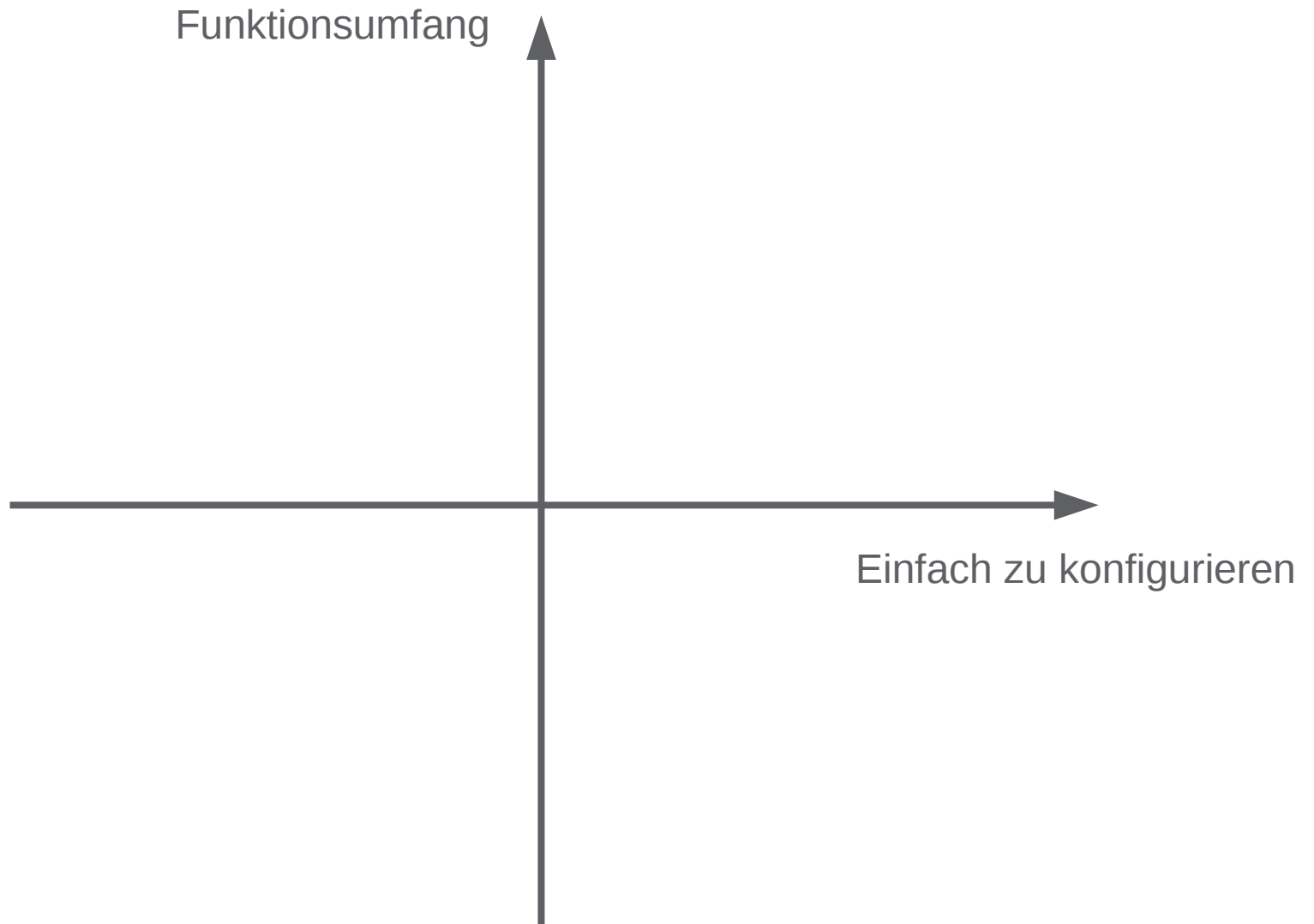

# Warum TKmon?

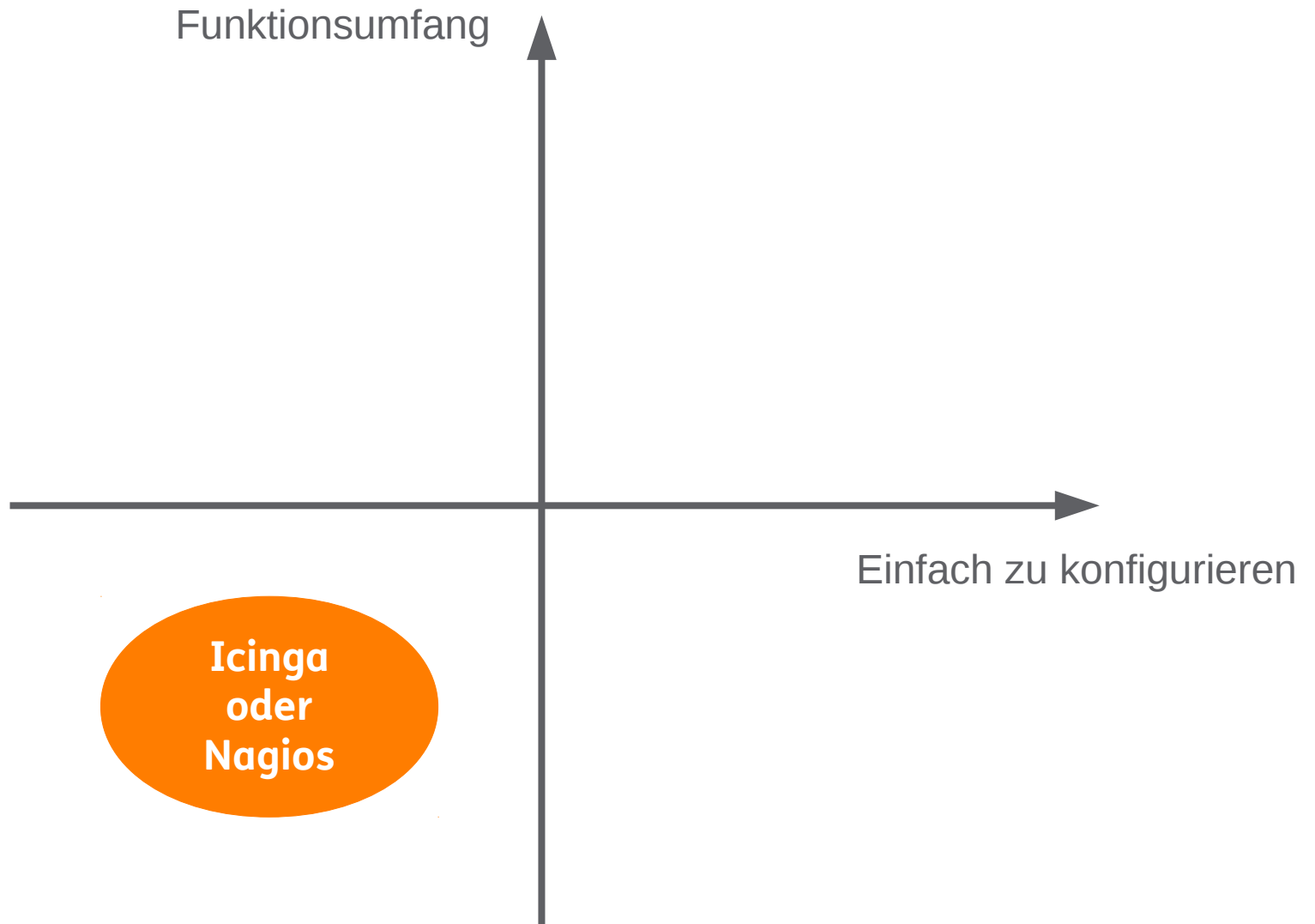

# Warum TKmon?

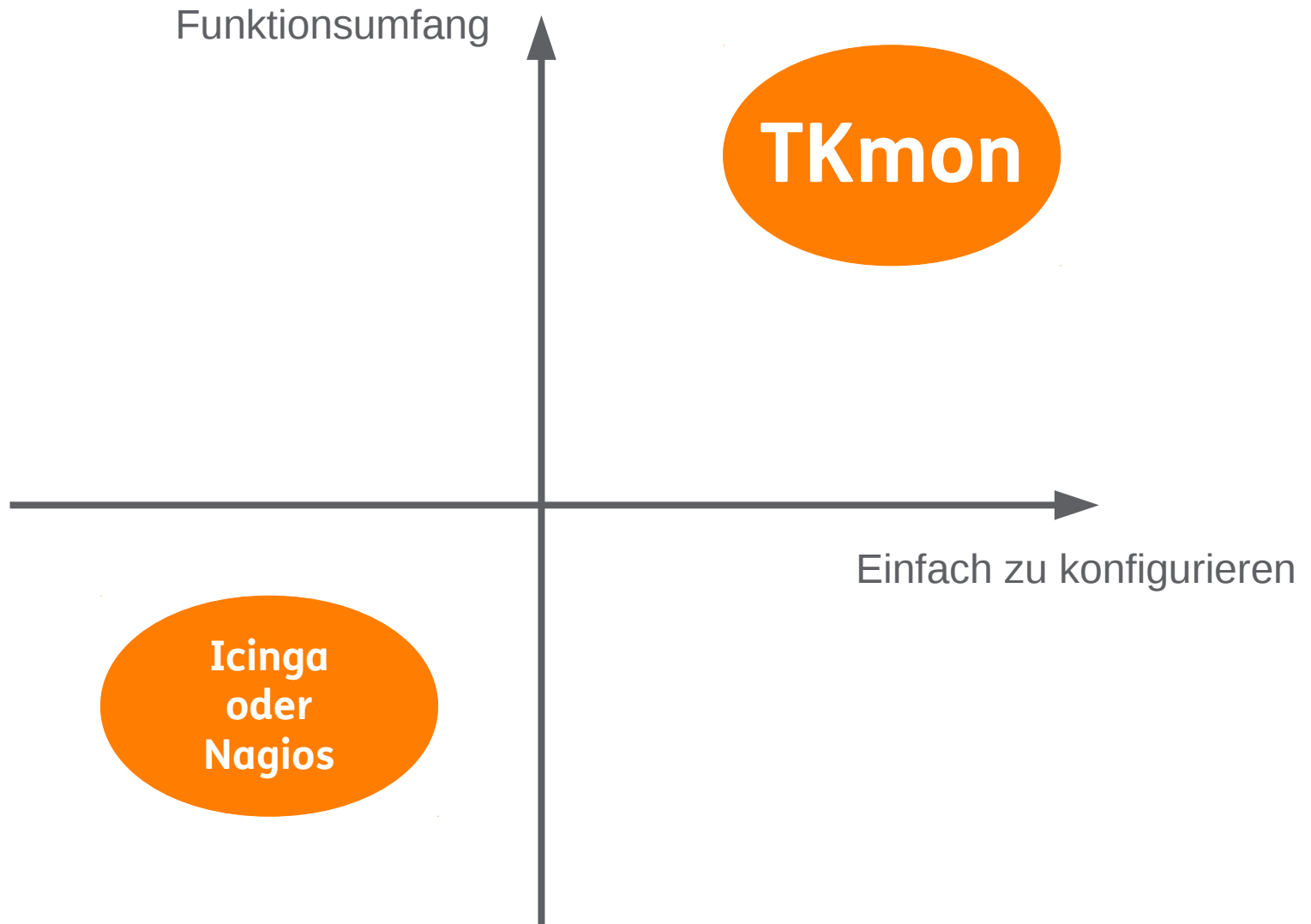

# Technische Daten zu TKmon

- Seit 2012
- Ubuntu
- PHP
- HTML5 Boilerplate
- Bootstrap Design
- Font Awesome Icons
- jQUERY

HTML5 ★ BOILERPLATE

# Wann passt TKmon?

- 1-20 Server überwachen
- Konfiguration:  
Webinterface
- Grundfunktionen:  
Benachrichtigungen,  
Abhängigkeiten, ...
- Kein/wenig Linux-Know-  
How

- 1-1000 Server  
überwachen
- Konfiguration:  
Kommandozeile
- Spezialfunktionen:  
Eskalationen, Reporting, ...
- Umfassendes Linux-  
Know-How

# Was kann alles überwacht werden?

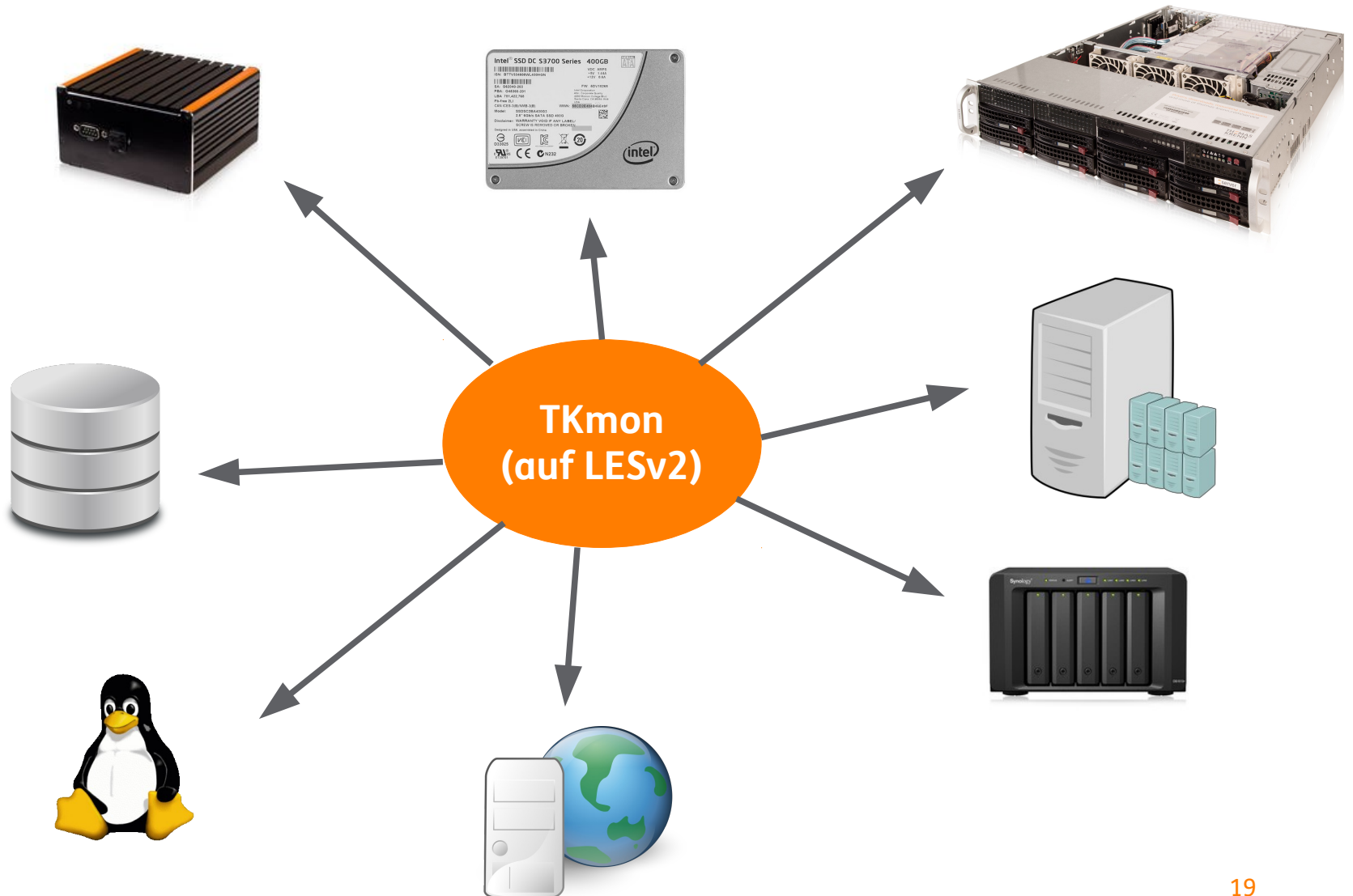

# Eigene Checks?

# Wie geht das?

## – /usr/lib/nagios/plugins

- Pluginverzeichnis, enthält z.B. check\_snmp

## – /etc/nagios-plugins/config/

- Konfigurationsverzeichnis
- Enthält die Icinga \*.cfg Files
- Beispiel: check\_snmp\_synology.cfg

## – /etc/tkmon/service-catalogues/

- TKmon Katalogdateien
- Zur Anlage der Servicechecks im Webinterface
- Beispiel: services-snmp-synology.json

# Wie kann ich TKmon nutzen?

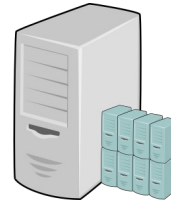

	TKmon Eigeninstallation	Virtual Appliance (VirtualBox OVA Image)	Low Energy Server v2 inkl. vorinstalliertem TKmon
Preis	Kostenlos (Open Source)	Kostenlos	Ab 269 €
Zweck	Echtbetrieb/Testen	Testen	Echtbetrieb
Betriebssystem	Ubuntu / Linux	Ubuntu	Ubuntu
Link	<a href="#">Wiki Seite</a>	<a href="#">Wiki Seite</a>	<a href="#">Konfigurator</a>

# Benachrichtigungen?

E-Mail?

SMS?

# Benachrichtigungen?

# Demo

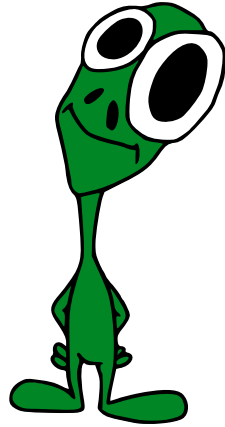

# Call-Home-Service

✓ TKalert ist Open Source

✓ Privacy Policy

# TKmon Features im Überblick

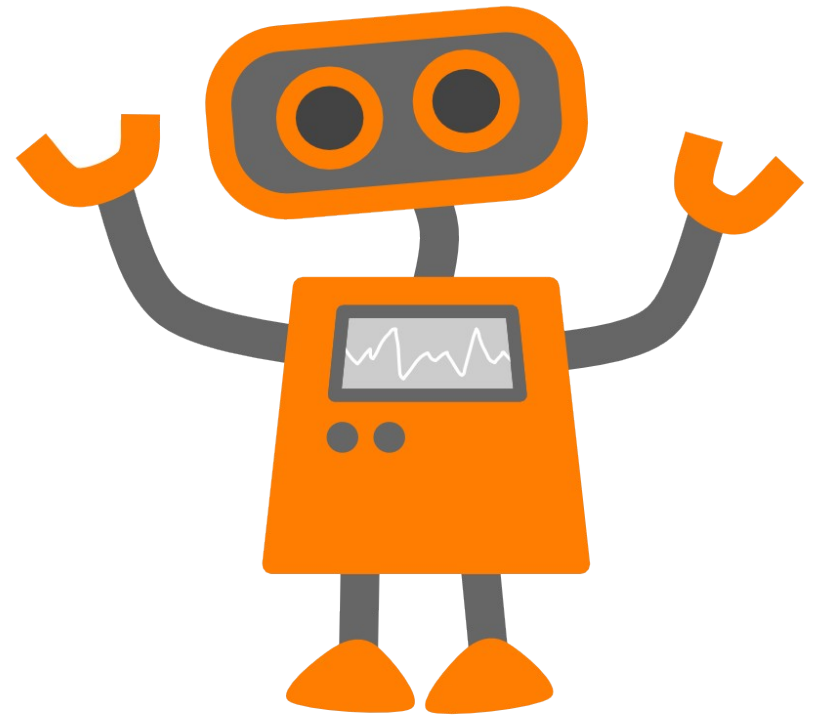

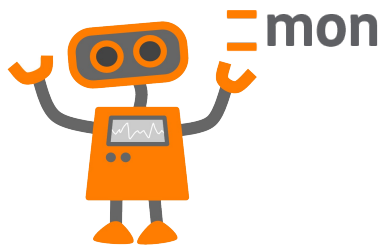

## Intuitives Interface

Statusmap

Sortierfunktionen

Zahlreiche Servicechecks

IPMI Überwachung

PNP Graphen

Kontakte zur Alarmierung

SMS Benachrichtigungen

Call-Home-Service

Server Administration

TKmon-2.1.0 - Chromium

TKmon-2.1.0

https://192.168.0.218/tkmon/Index/Index

TKmon mon About

BASIC

HOME

MONITORING

SERVICESTATUS

STATUSMAP

HOSTS

CONTACTS

SYSTEM

ICINGA

SECURITY

MAIL

SMS

NETWORK

BACKUP

UPDATES

POWER

THOMAS-KRENN

CALL HOME

# Home

## Welcome to TKmon

Simple and fast monitoring based on Icinga.

Service status Learn more

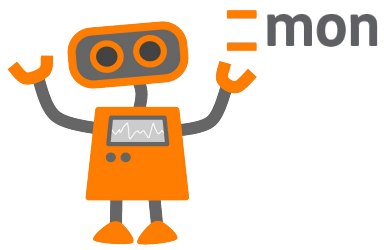

- Intuitives Interface
- **Statusmap**
- Sortierfunktionen
- Zahlreiche Servicechecks
- IPMI Überwachung
- PNP Graphen
- Kontakte zur Alarmierung
- SMS Benachrichtigungen
- Call-Home-Service
- Server Administration

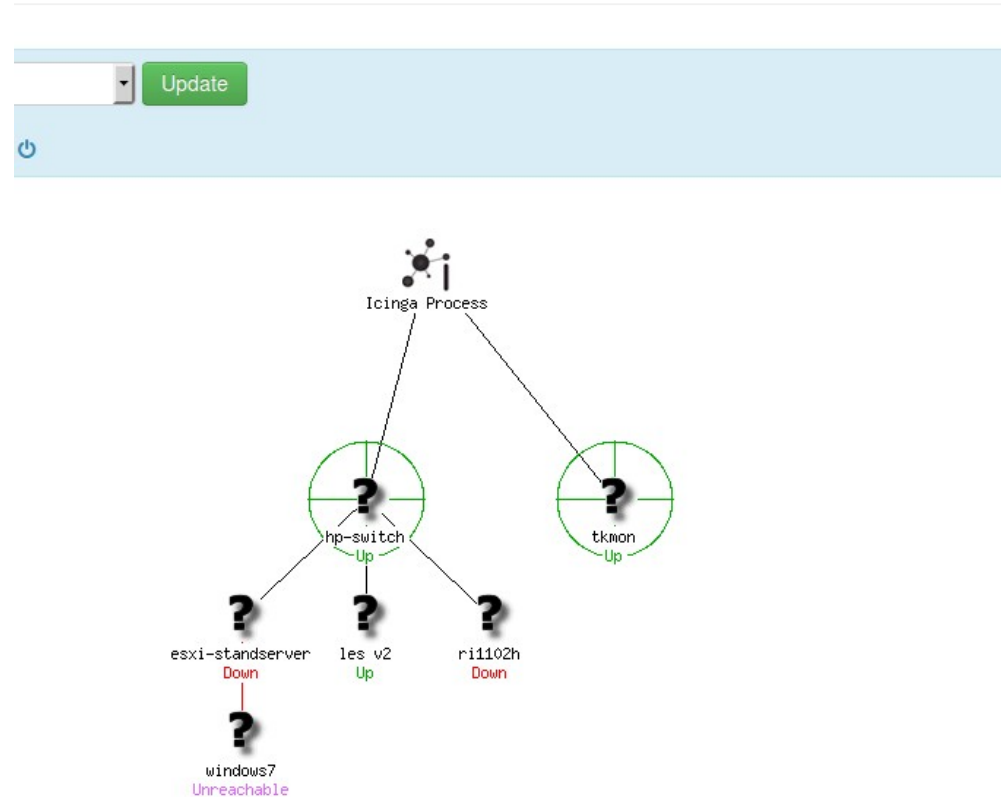

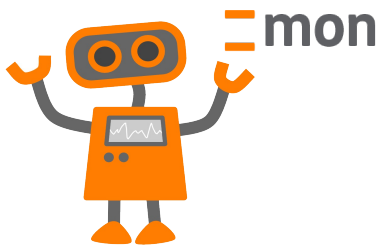

- Intuitives Interface
- Statusmap
- **Sortierfunktionen**
- Zahlreiche Servicechecks
- IPMI Überwachung
- PNP Graphen
- Kontakte zur Alarmierung
- SMS Benachrichtigungen
- Call-Home-Service
- Server Administration

TKmon-2.1.0 - Chromium

TKmon-2.1.0 x

https://192.168.0.218/tkmon/Monitor/Icinga/Services?sort=status&order=asc

TKmon **TKmon** Über uns

BASIC

- HOME

MONITORING

- SERVICESTATUS**
- STATUSMAP

HOSTS

CONTACTS

SYSTEM

- ICINGA
- SECURITY
- MAIL
- SMS
- NETWORK
- BACKUP
- UPDATES
- POWER

THOMAS-KRENN

- CALL HOME

## Service Status

Liste der im Moment überwachten Dienste

Drücken Sie den Reload Button um die Ansicht zu aktualisieren, oder verwenden Sie [PENDING](#)

Neu laden Nur Probleme Alle

Seite neu laden in 80 Sekunden ↻

Hostname ▲▼	Service ▲▼	Status ▲▼	Letzter Check
tkmon	tkalert-heartbeat	OK	Nach Status absteige
tkmon	net-ping	OK	2016-06-10 11:31
tkmon	linux-users	OK	2016-06-10 11:33
tkmon	linux-updates	OK	2016-06-10 11:34
tkmon	linux-smtp-server	OK	2016-06-10 11:30

APT OK: 0

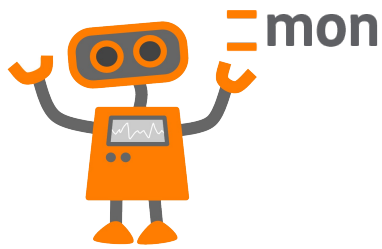

- Intuitives Interface
- Statusmap
- Sortierfunktionen
- **Zahlreiche Servicechecks**
- IPMI Überwachung
- PNP Graphen
- Kontakte zur Alarmierung
- SMS Benachrichtigungen
- Call-Home-Service
- Server Administration

TKmon-2.1.0 - Chromium

TKmon-2.1.0 x

https://192.168.0.218/tkmon/Monitor/Icinga/Services/Edit?hostName=synology\_ds1515plus

TKmon **mon** Über uns

**BASIC**

- HOME

**MONITORING**

- SERVICESTATUS
- STATUSMAP

**HOSTS**

- CONTACTS

**SYSTEM**

- ICINGA
- SECURITY
- MAIL
- SMS
- NETWORK
- BACKUP
- UPDATES
- POWER

THOMAS-KRENN

- CALL HOME

## Services

Verwalten Sie hier die Services Ihrer Hosts.

**Host auswählen**  
Bitte wählen Sie einen Host um seine Services zu editieren:

synology\_ds1515plus

Bitte [starten Sie Ihre Icinga Instanz neu](#) um die Änderungen zu übernehmen.

## Services bearbeiten

**Suche**  
Suchen Sie nach Services in unserem Katalog:

synolog  *Tippen Sie z.B. Web, P*

- SNMP-Synology-Disk-Status (snmp synology disk status)**  
Überprüft über SNMP den Diskstatus eines Synology NAS
- SNMP-Synology-RAID-Status (snmp synology raid status)**  
Überprüft über SNMP den RAID-Status eines Synology NAS
- SNMP-Synology-System-Status (check snmp synology system status)**  
Überprüft über SNMP den Systemstatus eines Synology NAS
- SNMP-Synology-power-Status (check snmp synology power status)**  
Überprüft über SNMP den Powerstatus eines Synology NAS
- SNMP-Synology-System-Fan-Status (check snmp synology system fan st)**  
Überprüft über SNMP den Status des Systemlüfters eines Synology NAS
- SNMP-Synology-CPU-Fan-Status (check snmp synology cpu fan status)**  
Überprüft über SNMP den Status des CPU-Lüfters eines Synology NAS
- SNMP-Synology-CPU-Load (check snmp synology cpu load)**  
Überprüft über SNMP CPU Last eines Synology NAS
- SNMP-Synology-Disk-Temperature (snmp synology disk temperature)**

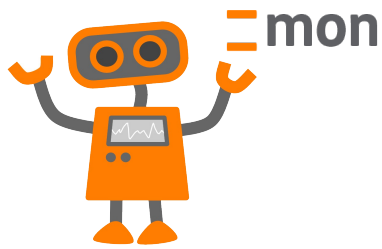

- Intuitives Interface
- Statusmap
- Sortierfunktionen
- Zahlreiche Servicechecks
- **IPMI Überwachung**
- PNP Graphen
- Kontakte zur Alarmierung
- SMS Benachrichtigungen
- Call-Home-Service
- Server Administration

TKmon-2.1.0 - Chromium

TKmon-2.1.0 x

https://192.168.0.218/tkmon/Monitor/Icinga/Hosts/Edit

SERVICESTATUS

STATUSMAP

HOSTS

CONTACTS

SYSTEM

- ICINGA
- SECURITY
- MAIL
- SMS
- NETWORK
- BACKUP
- UPDATES
- POWER

THOMAS-KRENN

- CALL HOME

Verwalten Sie hier Ihre Hosts und Services.

**Neuen Host hinzufügen**

Drücken Sie den folgenden Button um einen neuen Host hinzuzufügen: [+ Neuen hi](#)

Bitte [starten Sie Ihre Icinga Instanz neu](#) um die Änderungen zu übernehmen.

**Basis-Attribute**

Hostname  
standserver-esxi

Alias  
Standserver ESXi

IP Adresse  
10.1.102.11

**Parent Host**  
hpswitch-1810-24g

**Custom Felder**

Seriennummer

Betriebssystem  
VMware

Thomas-Krenn Wiki Link

Thomas-Krenn Produktname

IPMI IP Adresse  
10.1.102.10

IPMI User  
monitoring

IPMI Passwort  
\*\*\*\*\*

SNMP Community

SNMP V3 Benutzername

SNMP V3 Passwort

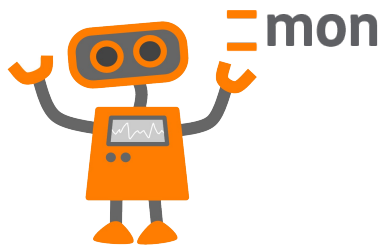

- Intuitives Interface
- Statusmap
- Sortierfunktionen
- Zahlreiche Servicechecks
- IPMI Überwachung
- **PNP Graphen**
- Kontakte zur Alarmierung
- SMS Benachrichtigungen
- Call-Home-Service
- Server Administration

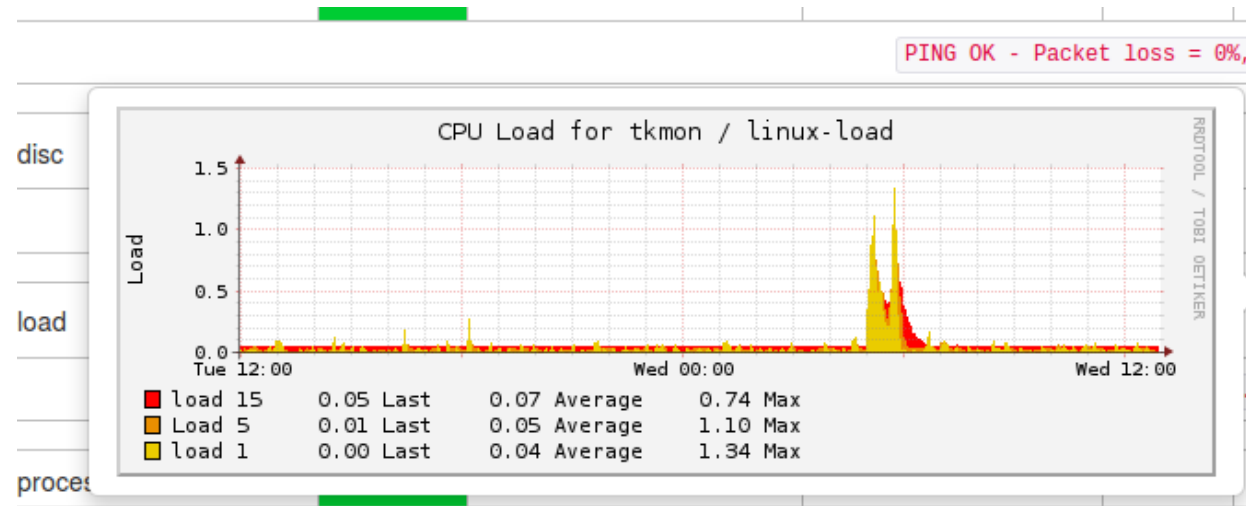

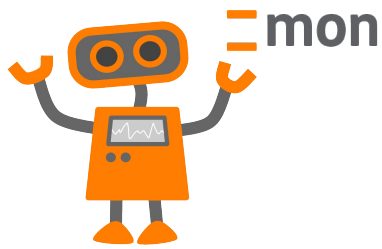

- Intuitives Interface
- Statusmap
- Sortierfunktionen
- Zahlreiche Servicechecks
- IPMI Überwachung
- PNP Graphen
- **Kontakte zur Alarmierung**
- SMS Benachrichtigungen
- Call-Home-Service
- Server Administration

TKmon-2.1.0 - Chromium

TKmon-2.1.0 x

https://192.168.0.218/tkmon/Monitor/Icinga/Contacts/Edit

TKmon TKmon Über uns

BASIC

- HOME

MONITORING

- SERVICESTATUS
- STATUSMAP

HOSTS

**CONTACTS**

SYSTEM

- ICINGA
- SECURITY
- MAIL
- SMS
- NETWORK
- BACKUP
- UPDATES
- POWER

THOMAS-KRENN

- CALL HOME

## Kontakte

Verwalten Sie hier

**Neuen Kontakt**  
Drücken Sie die **+** Taste

Bitte [starten Sie](#)

Name

Thomas Niedermeier

E-Mail Adresse

tniedermeier@thomas-krenn.com

Telefonnummer

Keine Kontakte

Verwenden Sie folgendes Format: **49172555123** (Beim Länder-Code Zeichen erforderlich)

**SMS Alerts nicht verfügbar.** [Für weitere Informationen klicken Sie hier](#)

✕ Schließen

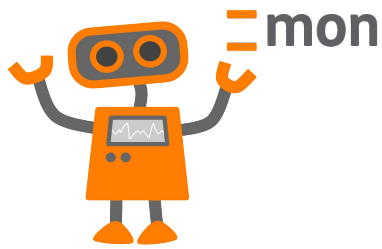

- Intuitives Interface
- Statusmap
- Sortierfunktionen
- Zahlreiche Servicechecks
- IPMI Überwachung
- PNP Graphen
- Kontakte zur Alarmierung
- **SMS Benachrichtigungen**
- Call-Home-Service
- Server Administration

TKmon-2.1.0 - Chromium

TKmon-2.1.0 x

https://192.168.0.218/tkmon/System/Configuration/ShortMessage/Index

TKmon **TKmon** Über uns

BASIC

- HOME

MONITORING

- SERVICESTATUS
- STATUSMAP

HOSTS

CONTACTS

SYSTEM

- ICINGA
- SECURITY
- MAIL
- SMS**
- NETWORK
- BACKUP
- UPDATES
- POWER

THOMAS-KRENN

- CALL HOME

## Short Message Service

SMS Notifications mit dem CEP CT63 Modem

Für die SMS-Funktion muss ein [CEP CT63 Modem](#) mit Ihrer Appliance verbunden sein. Um hohe SMS-Gebühren im Falle einer Fehlkonfiguration zu vermeiden, deaktivieren Sie den PIN Code oder konfigurieren Sie den PIN in der Datenkarte.

SMS Notifications ein- oder ausschalten. Sind SMS aktiviert, werden spool Dateien für die hinterlegte Mobil-Nummer erforderlich

SMS Alerts sind: **Deaktiviert**

**Aktivieren**

SMS Alerts werden für aktuelle und neue Kontakte mit einer Mobil-Nummer **aktiviert**.

**Icinga Neustart erforderlich**

Nach einer Änderung an der SMS Funktionalität starten Sie Icinga neu, um die Einstellungen zu übernehmen. [Icinga Neustart](#).

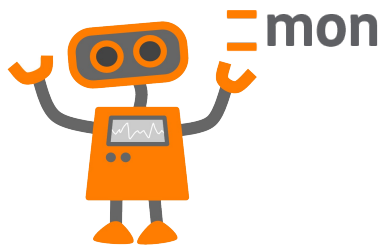

- Intuitives Interface
- Statusmap
- Sortierfunktionen
- Zahlreiche Servicechecks
- IPMI Überwachung
- PNP Graphen
- Kontakte zur Alarmierung
- SMS Benachrichtigungen
- **Call-Home-Service**
- Server Administration

The left sidebar contains a menu with the following items:

- BASIC
  - HOME
- MONITORING
  - SERVICESTATUS
  - STATUSMAP
- HOSTS
- CONTACTS
- SYSTEM
  - ICINGA
  - SECURITY
  - MAIL
  - SMS
  - NETWORK
  - BACKUP
  - UPDATES
  - POWER
- THOMAS-KRENN
  - CALL HOME

The main content area is titled "Call-Home-Service Einstellungen". It features two tabs: "Einstellungen" (selected) and "Test". Below the tabs, the text reads: "Konfigurieren Sie hier Ihren [Thomas-Krenn Call-Home-Service](#)."

A "Privacy Policy" section is displayed with a thumbs-up icon and the text: "Alle Daten zwischen Ihrer TKmon Appliance und Thomas-Krenn sind per [Call-Home-Service Privacy Policy](#)." Below this is a green button with a checkmark and the text "Call-Home-Service aktivieren".

The configuration form includes the following fields:

- Kontaktperson:
- E-Mail Adresse:
- Call-Home Auth-Key:

At the bottom of the form is a blue button labeled "Änderungen speichern".

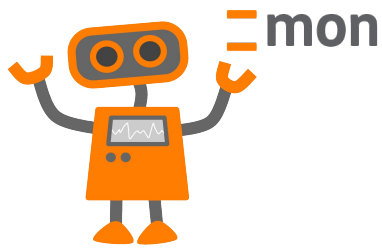

- Intuitives Interface
- Statusmap
- Sortierfunktionen
- Zahlreiche Servicechecks
- IPMI Überwachung
- PNP Graphen
- Kontakte zur Alarmierung
- SMS Benachrichtigungen
- Call-Home-Service
- **Server Administration**

TKmon-2.1.0 - Chromium

TKmon-2.1.0 x

← → ↻ ~~https://~~192.168.0.218/tkmon/System/Update/Apt/Index

TKmon **mon** Über uns

BASIC

- HOME

MONITORING

- SERVICESTATUS
- STATUSMAP

HOSTS

CONTACTS

SYSTEM

- ICINGA
- SECURITY
- MAIL
- SMS
- NETWORK
- BACKUP
- UPDATES**
- POWER

THOMAS-KRENN

- CALL HOME

## System Updates

[Informationen](#) [Paketabhängigkeiten überprüfen](#) [Verfügbare Updates anzeigen](#)

### Informationen zu Updates

Installieren Sie regelmäßig System Updates, um Ihr System aktuell zu halten. Die S TKmon und Icinga.

### Belassen Sie Konfigurationsdateien unverändert

Vermeiden Sie manuelle Änderungen an den Konfigurationsdateien des Systems. D

### Wenn ein Update scheitert

In bestimmten Situationen kann ein Update ein manuelles Eingreifen erfordern, um Konfigurationsdatei manuell verändert wurde. Dem Packaging System muss dann n oder der veränderte Inhalt verwendet werden soll. In solchen Fällen müssen Sie das Verwenden Sie dazu das Kommando "apt-get dist-upgrade". Sie können die Fragen

#### Allgemeine Anmerkungen zu manuellen Änderungen

 Sie können jederzeit manuelle Änderungen am System vornehmen. In vertraut sind und Sie Probleme selbst lösen können. Wenn Sie zusätzl Pakete des offiziellen Ubuntu-Repositories zu installieren. Wie oben er wenn Konfigurationsdateien manuell verändert wurden.

# Thomas-Krenn Open Source

– Plugins auf Github

→ [github.com/thomas-krenn](https://github.com/thomas-krenn)

– TKperf

– Wiki

→ [thomas-krenn.com/{de|en|pl}/wiki](https://thomas-krenn.com/{de|en|pl}/wiki)

# GitHub

## wiki

Unsere Experten teilen ihr Wissen mit Ihnen.

- Server-Hardware
- Server-Software
- Storage
- Virtualisierung
- Netzwerk+Zubehör
- Themenschwerpunkte

## Das Thomas-Krenn-Wiki - mehr als nur ein Lexikon [ Bearbeiten | Quelltext bearbeiten ]

Hier im **Thomas-Krenn-Wiki** finden Sie das Servertechnik Know-how der Mitarbeiter der **Thomas-Krenn.AG**. Die Artikel reichen von Installations- und Konfigurationsanleitungen, technischen Erklärungen bis hin zu konkreten Problemlösungen.

Die Thomas-Krenn.AG aus dem bayerischen Freyung ist der europaweit führende Onlineshop ([thomas-krenn.com](https://thomas-krenn.com)) für Server, Serverlösungen und Qualitäts-Hosting. Individuell konfigurierbare Server können innerhalb von 24 Stunden in ganz Europa ausgeliefert werden.

Weitere Informationen über die Thomas-Krenn.AG und das Wiki finden Sie auf der [Spezialseite das Wiki der Thomas-Krenn.AG](#).

Niedermeier Diskussion Einstellungen Beobachtungsliste Beiträ...

Lesen Bearbeiten Quelltext bearbeiten Versionsges...

This organization Search

Pull requests Issues Gist

# Thomas-Krenn.AG

Freyung, Germany <https://www.thomas-krenn.com/>

Repositories

People 4

Teams 0

Filters

Find a repository...

New repository

## People

4 >

### TKmon

Updated 2 days ago

PHP ★ 3 0

### check\_smart\_attributes

Monitoring plugin to check SMART attributes

Updated 17 days ago

Perl ★ 3 2

### check\_ipmi\_sensor\_v3

Monitoring plugin to check IPMI sensors

Updated 17 days ago

Perl ★ 6 4

### check\_lsi\_raid

Updated 22 days ago

Perl ★ 5 3

### check\_adaptec\_raid

Updated on 2 May

Perl ★ 2 0

# Monitoring Plugins auf Github

SMART Plugin

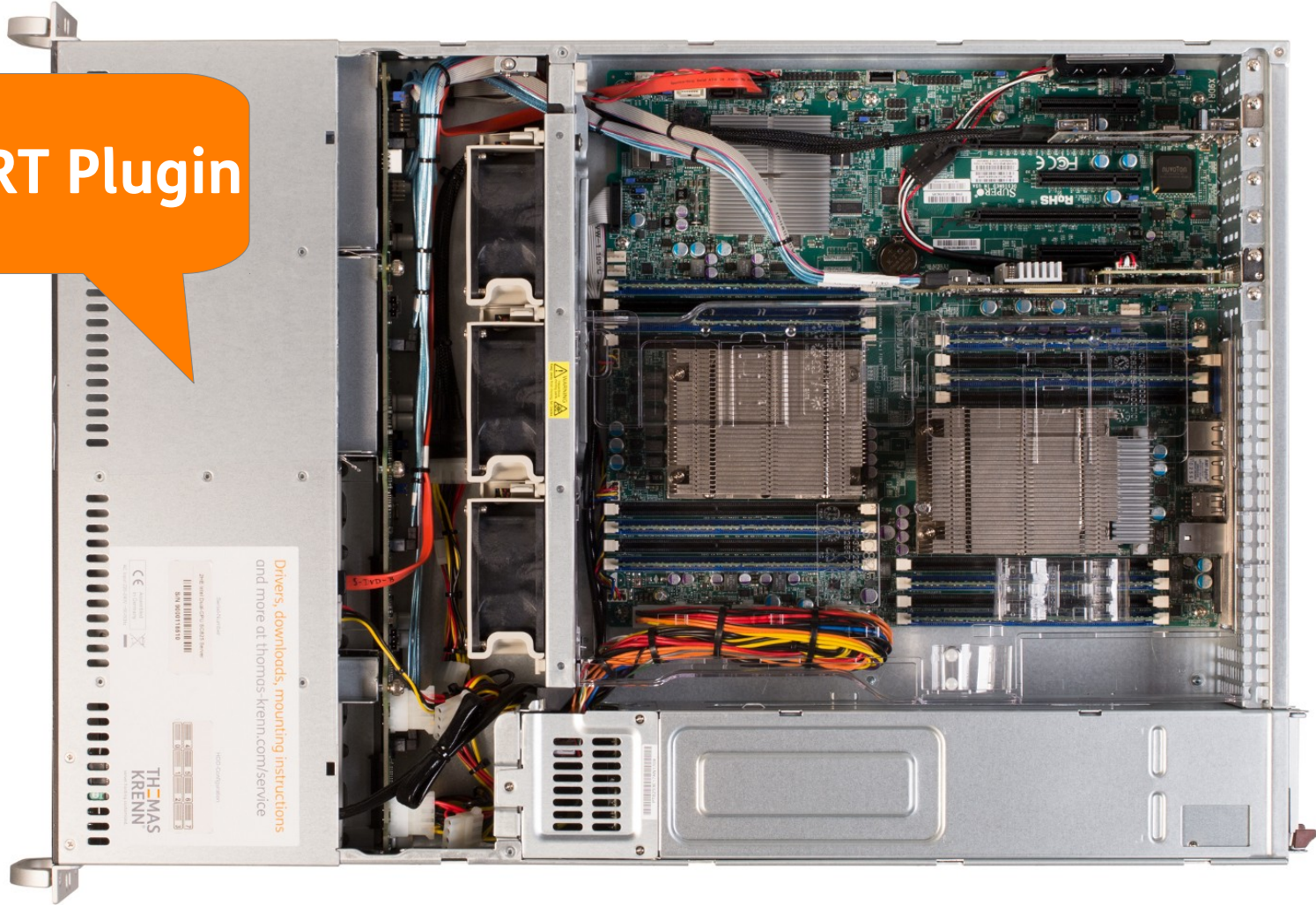

# Monitoring Plugins auf Github

IPMI Plugin

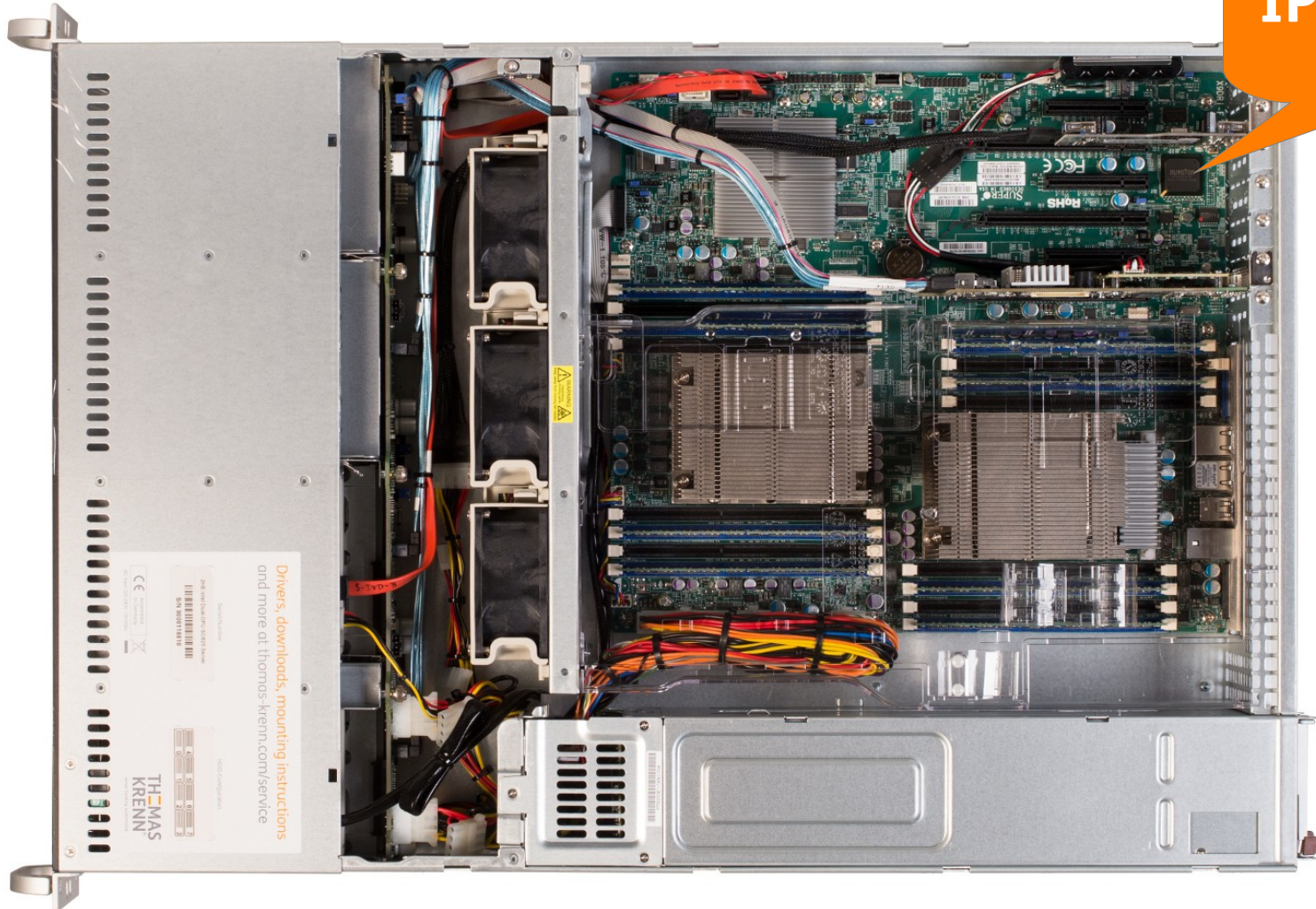

# Monitoring Plugins auf Github

RAID  
Controller  
Plugin

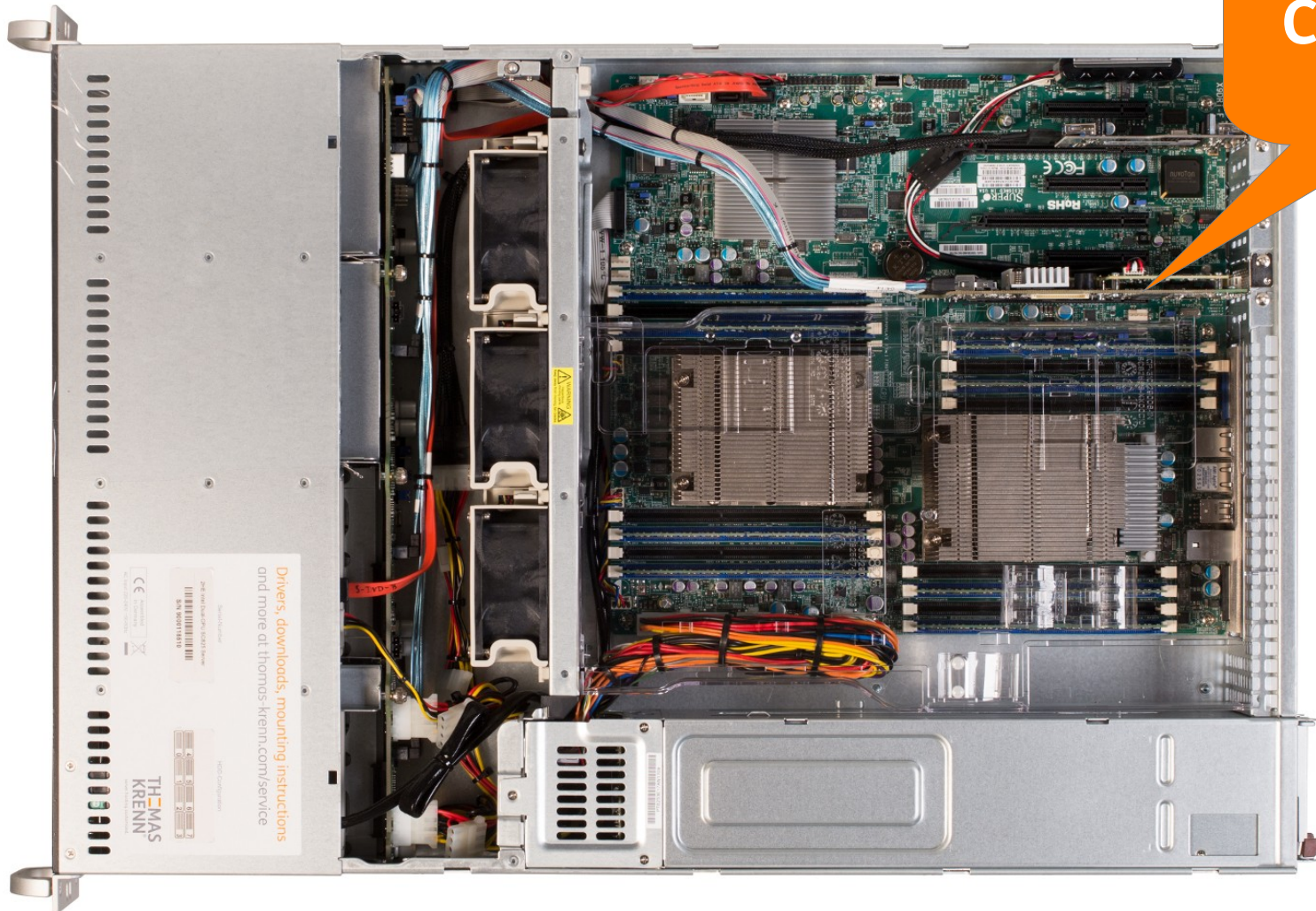

# Contribute, fork and share :-)

- Wiki-Kontaktformular
- Github

THOMAS  
KRENN®

Hochwertige Server gesucht?  
Bei **Thomas-Krenn** werden Sie fündig

[Feedback zu diesem Artikel](#) [Druckversion](#)

## Das könnte Sie auch interessieren

Call-Home-Service mit Icinga oder Nagios nutzen

[Zum Artikel](#)

Call-Home-Service Privacy Policy

[Zum Artikel](#)

Thomas Krenn Ubuntu Repository

[Zum Artikel](#)

Kategorie: **TKmon**

Fragen?

Fragen!

Danke fürs Ihre  
Aufmerksamkeit!